

大会の歩き方

日本キャリア・カウンセリング学会 第29回大会
支援者の成長を考える～社会的要請に応えるには～

会場：国立大学法人 山梨大学 甲府キャンパス
対面・オンラインハイブリッド開催＋アーカイブ公開

<https://jacc-conf.info/29th/>

はじめに

日本キャリア・カウンセリング学会の大会に初めて参加される方、学会に入会されて間もない方、今大会はどんな内容なのだろう？と思われる方に向けて、充実した時間をお過ごしいただけるよう、「大会の歩き方」の情報を提供させていただきます。現地参加の方、オンライン参加の方ともに今大会をお楽しみいただきたく、ぜひご利用ください。

目次

- ・ 大会概要
- ・ 会場へのアクセスについて
- ・ 山梨大学 甲府キャンパス内のご案内
- ・ 事前準備と当日について
- ・ プログラム種類概要
- ・ プログラム紹介／プログラム選びのヒント
- ・ 会場周辺のご案内 ～グルメマップ・おすすめ観光地など～

第29回大会概要

- 開催日程：2024年11月23日（土）、24日（日）
- 大会テーマ：「支援者としての成長を考える 社会的要請に応えるには」
- 大会会場：国立大学法人 山梨大学 甲府キャンパス
〒400-8510 山梨県甲府市武田4-4-37
- 参加方法：現地会場参加とオンライン（Zoom）のハイブリッド+アーカイブ配信
- アーカイブ：12月中旬を目途に配信予定（～2025年3月末まで）※一部プログラムを除く
- 大会特設サイト：<https://jacc-conf.info/29th/>

現地会場（山梨大学）

国立大学法人 山梨大学 甲府キャンパス

〒400-8510 山梨県甲府市武田4-4-37

●徒歩
JR甲府駅北口より武田通りを北上
所要時間約15分

●バス
JR甲府駅北口バスターミナル2番乗り場「武田神社」
または「積翠寺」行き
バス停「山梨大学」下車 所要時間約5分

※バスの運行が30分程度間隔、土日運休のため本数が限られております。運行については以下バス会社の時刻表をご確認下さい。

■山梨交通バス時刻表

<https://ykbus.jp/wp/wp-content/themes/yamako/pdf/timetable/100022-2.pdf>

■山梨大学アクセスマップURL：

<https://www.yamanashi.ac.jp/access-map>



※箱根駅伝で有名な山梨学院大学・近隣の山梨県立大学とお間違いないようご注意ください。

各エリアから甲府へ アクセスご案内

甲府⇄東京・新宿：電車・車で約1時間30分
 甲府⇄静岡：中部横断自動車道で約1時間40分
 甲府⇄名古屋：高速バスの直行便で約4時間15分

※ 所要時間は交通事情によって異なる場合があります。



所要時間



高井戸IC	中央自動車道	甲府	約1時間40分
名古屋	中央自動車道	甲府	約3時間20分
長野	上信越・長野・中央自動車道	甲府	約2時間10分
静岡	中部横断自動車道	甲府	約1時間40分



新宿駅	約2時間10分	甲府駅
名古屋駅	約4時間15分	甲府駅
静岡駅	約2時間	甲府駅

※所要時間は交通事情によりますので、目安としてご利用下さい。



新宿駅	JR中央本線(特急)	甲府駅	約1時間30分
名古屋駅	JR東海道新幹線	静岡駅	約1時間
長野駅	JR篠ノ井線(特急)	塩尻駅	約1時間
静岡駅	JR身延線(特急)	甲府駅	約2時間20分
	JR身延線(特急)	甲府駅	約2時間20分
	JR身延線(特急)	甲府駅	約2時間20分
	JR中央本線(特急)	甲府駅	約1時間10分

甲府市ホームページ観光情報より引用

中央線特急あずさ・かいじでお越しの場合、**全席指定席**となります。観光シーズンのため**早めの予約をお勧めします。**

えきねっと (JR東日本) <https://www.eki-net.com/Personal/top/index>

お車でお越しの場合

○開催期間中、同会場を他学会も使用のため駐車台数に限りがあります。

○可能な限り学外の駐車場または公共の交通機関をご利用いただきますようご協力をお願いいたします。

山梨大学構内に駐車の場合は200円/日となります。正門入口より入ったところにございます、総合案内所にて、お名前のご記入と併せて駐車場料金（現金のみ）のお支払いが必要です。



山梨大学 甲府キャンパス内のご案内

山梨大学内 会場案内①

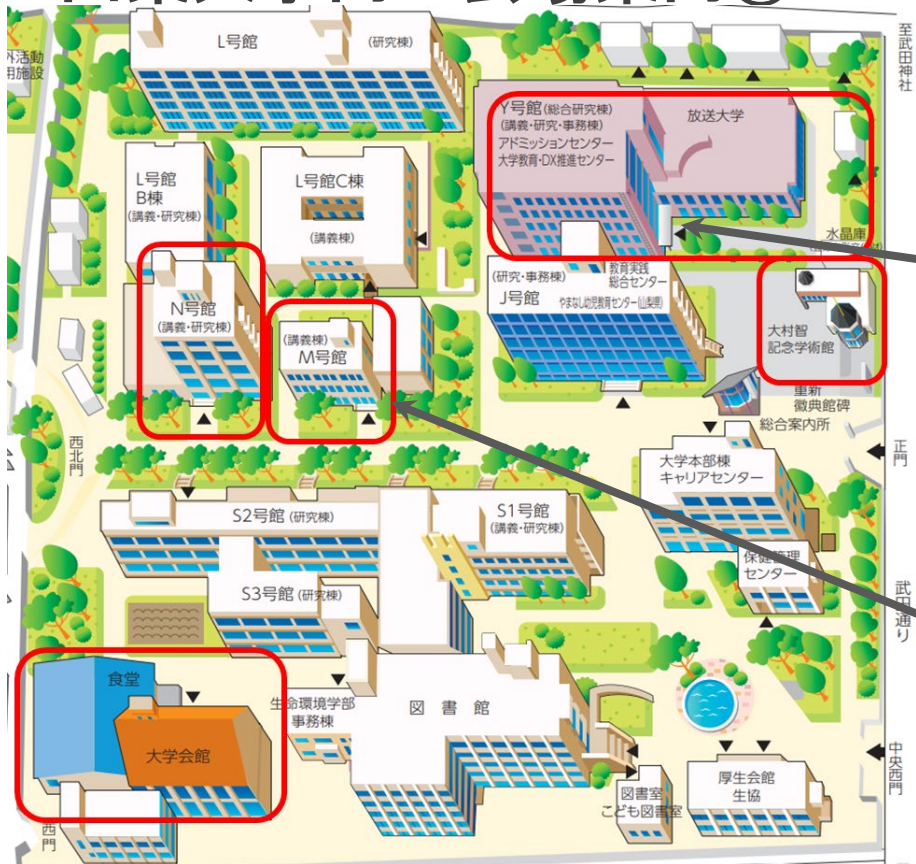

Y号館



まずはこちらにお越し下さい！

1F : 総合受付・事務局
3F : パブリックビューイング



／受付はこちら1Fフロアです／

23日
メイン
会場

M号館



- ・開会式
- ・表彰式
- ・昨年度学会賞受賞講演
- ・基調講演
- ・大会シンポジウム
- ・委員会企画

山梨大学内 会場案内 ②

N号館

23日



現地参加限定特別プログラム

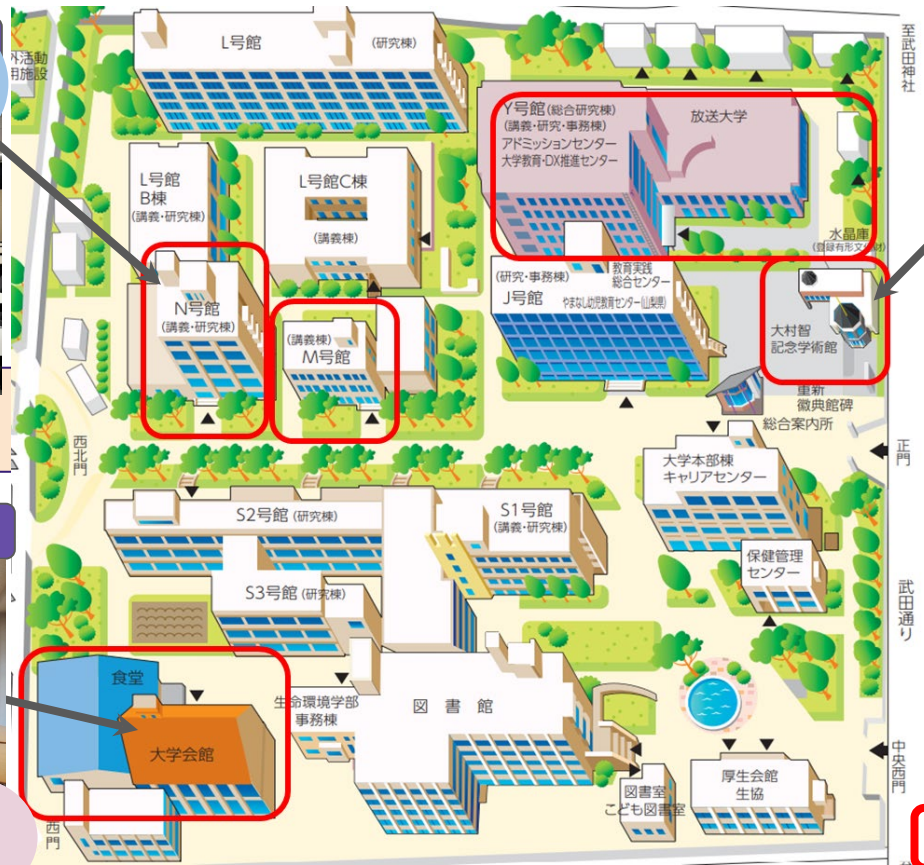

大村智記念学術館



- ・大会シンポジウム
- ・委員会企画
- ・閉会式

24日
メイン
会場

ローソン2F

- ・懇親会会場

23日
夕方

大学会館 (ラウンジ)

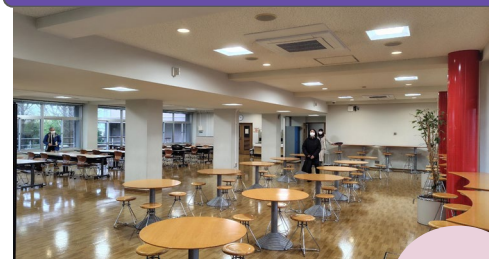

現地参加限定研修会
ライブスーパービジョン

24日

事前準備と当日について

事前準備

- ・ 基調講演、大会シンポジウム、昨年度学会賞受賞講演、研修会（一部除く）は、大会終了後、一定期間はアーカイブ動画を配信予定です（大会申込者）。リアルタイムで参加したいもの、後日アーカイブ視聴するものを事前に決めておくとスムーズです。
- ・ (現地会場参加者のみ) **Confitより参加証をプリントアウトして持参ください**（下記参照）

日本キャリア・カウンセリング学会 第29回大会

日本キャリア・カウンセリング学会 第29回大会
一般社団法人日本キャリア・カウンセリング学会

トップ - 日本キャリア・カウンセリング学会 第29回大会

参加登録
参加登録締切: 2024年11月21日 (木) 23:59 厳守
早期割引締切: 2024年9月30日 (月) 23:59 厳守

投稿
演題登録締切: 2024年9月8日 (日) 23:59 厳守
審査結果発表: 2024年9月20日 (金) ※発表可否・発表枠の通知

参加登録情報
※締切日以降の演題登録、登録情報修正、演題の取消は一切できません。

投稿状況
現在、登録済み、登録途中の投稿はありません。新規投稿するところに登録状況が表示され、投稿期間中は登録内容をいつでも修正・差替できます。

ダウンロード
参加証ダウンロード

参加受付番号
A00076

JACC 一般社団法人日本キャリア・カウンセリング学会 第29回大会 (国立大学法人 山梨大学)

(お名前)

(所属)

プログラム集 オンライン参加 申込サイト

[PC用] <https://jacc.or.jp/29yamanashi/>

(参加証明書)

№ (お名前)

一般社団法人日本キャリア・カウンセリング学会 第29回大会に参加されたことを証明いたします。
2024年11月23日(土)～24日(日)
国立大学法人山梨大学
一般社団法人日本キャリア・カウンセリング学会

当日の参加方法

<p>現地対面</p>	<p>会場に到着したら、まずはY号館1階 受付へ！参加証ホルダーを受け取り、<u>持参した参加証を入れて首からさげてください。</u></p> <p>参加したいプログラムが行われる教室に各自移動してください。 (プログラム・場所詳細についてはプログラム集を参照)</p> <p>困ったとき：大会事務局（受付横Y11講義室）にお越してください。</p>
<p>オンライン</p>	<p>大会当日前にご案内する「参加者専用サイト」からログインし、参加したいプログラムの Zoom ボタンからご参加ください。</p> <p>困ったとき：後日お知らせする当日ご連絡先へお問合せください。</p> <p>※オンライン視聴に関する事前準備やZoom基本操作などに関しては、原則、各人にてご対応をお願いいたします。</p>



具体的なプログラムは、この後のスライドで紹介していきますので参考にしてください

プログラム種類概要

～いろいろあるけど何が違うの？～

聴きたい

基調講演

11/23(土) 11:00-12:30

今大会のテーマに沿い、本学会名誉会長である宮城まり子先生より、

「意味づけと自己変革のキャリア支援」を講演いただきます。

※対面とZoom配信のハイブリッド／アーカイブ有り

宮城先生には特別プログラムでもご登壇いただきます。

11月23日(土) 16:45～

こころを聴く「なおそうとするな、わかろうとせよ」

※現地対面のみ／アーカイブ無し

聴きたい

シンポジウム

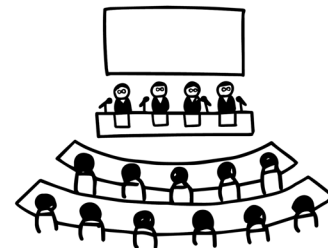

1つの決められたテーマに対し、複数のシンポジストが異なる視点から発表や報告を行い、議論を重ねます。参加者からの質疑応答などの時間もありますので、ぜひ発言してみてください。

・大会シンポジウム：大会実行委員企画

※対面とZoom配信のハイブリッド／アーカイブ有り

・自主シンポジウム：学会員からの公募企画

※Zoom配信のみ／アーカイブ無し

山梨会場はパブリックビューイング（PV）

聴きたい・体験したい

研修会

全6テーマの充実した研修会が実施されます。各分野の専門家から学ぶチャンスです。講義中心の研修もあれば、ワークを含んだ体験型の研修もあります。

アーカイブ配信なし(※1)のプログラムもありますので、事前にご確認ください。

登壇する先生ご自身が、現地からではなく、オンラインで登壇される研修会(※2)もあります。その場合、現地会場の参加者にも研修に参加いただけるよう、パブリックビューイング部屋(PV)を用意します。

※1・2 諸富先生 (11/23 13:15~)

※2 杉原先生 (11/23 15:00~)

聴きたい・知りたい

研究発表・実践報告・学位研究

キャリアならびにカウンセリングに関する研究発表、実践報告、学位研究発表とあわせて全30演題を予定。

最新的手法・考え方、トレンドを知ること、ご自身の研究や実践におけるヒントが見つかるかもしれません。

大会申込者に配付される「大会論文集」で、発表者の抄録に目を通し、ききたい発表を決めておくとスムーズです。

※Zoom配信のみ／現地会場はパブリックビューイング(PV)

※アーカイブ無し



聴きたい・話したい

委員会企画

今大会 初企画！

日本キャリア・カウンセリング学会で活動している、**政策提言委員会**、**国際交流委員会**、**企業領域連携強化委員会**にて、各委員会の取り組みを踏まえた企画を実施します。

各委員会ならではのテーマでの発表、参加者を交えた議論など、形式は様々です。気になるトピックがありましたら、詳細を要チェックです！

※企画によって「対面とZoom配信のハイブリッド」

「Zoom配信のみ」など異なります。

※アーカイブ無し



見たい・聴きたい

ライブスーパービジョン

対面のみ

今大会のテーマ「支援者の成長を考える」を踏まえ、その場で実際にSVを行なう、ライブスーパービジョンのプログラムを2つ企画しました。

プログラムの性質上、現地での対面参加者のみ対象となります。**スーパーバイザーを目指す方、スーパービジョンそのものに興味がある方**、ぜひご参加ください。

詳細は後半のプログラム紹介ページをご覧ください。

※対面のみ／アーカイブ無し

個別相談したい

研究相談サロン

対面のみ

11/23(土) 13:15~14:45

- ・ 研究に興味はあるがやり方がわからない
 - ・ 既に研究を始めているが困っている
 - ・ 大会発表や投稿の準備をしたい
- など、研究に関して**気楽に相談したい方**

本学会の研究委員と1対1で相談ができます

(20~30分程度)

※予約不要・出入り自由

※非会員の方も歓迎！

※満席の場合は、最大30分ほどお待ちいただく場合がございます。

個別相談したい

S V相談サロン

対面のみ

11/24 (日) 12:30~14:00

- ・ スーパービジョンを知りたい
 - ・ スーパービジョンを受けたい
 - ・ スーパーバイザーになりたい
- など、スーパービジョンに対する様々なご要望やご相談を無料でお受けします。

学会認定スーパーバイザーと、SV養成訓練に取り組んできたスーパービジョン・メンターがサポートします。

※予約不要・出入り自由

※非会員の方も歓迎！



交流したい

懇親会・交流会

11/23(土) 18:30-19:30頃

正門の向かいです

会場参加：ローソン山梨大学店 2階
久しぶりの再会の場や、新たな出会いの場
として、対話、プログラムの感想シェア、
名刺交換など、自由に交流ください。

オンライン（Zoom）参加：初めての方でも
参加しやすいような企画を用意しています。
各地域からの参加者同士の交流をお楽しみ
ください！

※会場参加・オンライン参加ともに事前の予約や
連絡は不要です。

※アーカイブ無し



ローソン2階スペースです

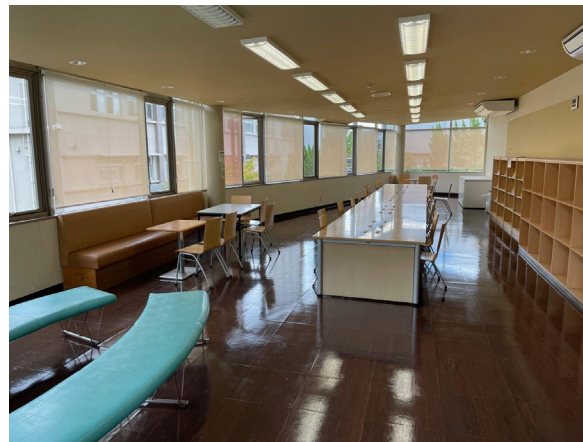

プログラム紹介／選び方のヒント

～オンライン・現地対面 参加方法一覧、領域別のプログラムをまとめました～

プログラム参加方法一覧

プログラム	大会当日			後日
	オンライン参加	現地参加（山梨大学）		大会申込者すべて
	Zoom 配信	現地対面	パブリックビューイング ※登壇者はオンライン登壇	アーカイブ公開
開会式・閉会式	○	○	×	○
表彰式	○	○	×	×
昨年度学会賞受賞講演	○	○	×	○
基調講演	○	○	×	○
研修会（以下※を除く）	○	○	×	○
※研修会 1 諸富祥彦先生	○	×	○	×
※研修会 2 杉原保史先生	○	×	○	○
特別プログラム 宮城まり子先生	×	○	×	×
ライブスーパービジョン1・2	×	○	×	×
大会シンポジウム	○	○	×	○
自主シンポジウム	○	×	○	×
委員会企画（以下※を除く）	○	○	×	×
※企業領域連携強化委員会 楠木新先生ゼミ	○	×	○	×
研究発表・実践報告・学位研究発表	○	×	○	×
S V相談サロン	×	○	×	×
研究相談サロン	×	○	×	×

「対面のみ」「オンラインのみ」や、「アーカイブ無し」など、少し複雑です。[特設サイト](#)も含め、よくご確認ください！ 21

支援者としてのあり方・成長について考えたい

第29回大会のテーマ「支援者としての成長を考える 社会的要請に応えるには」について、各種プログラムを通じて一緒に考えてみませんか。



11-23 11:00-12:30	M12 教室	基調講演	意味づけと自己変革のキャリア支援
11-23 13:15-14:45	Y31 教室	研修会	ほんものの傾聴を学ぶ
11-23 15:00-16:30	M12 教室	政策提言委員会企画	キャリアコンサルタントの質的向上～向上のためのサイクルとは
11-23 15:00-16:30	Y31教室	研修会	治療関係を考える：カウンセリングにおける治療的体験の追究
11-23 16:45-18:15	N12教室	特別プログラム	こころを聴く「なおそうとするな、わかろうとせよ」
11-24 10:00-11:30	大村記念 ホール	国際交流委員会企画	クロストーク2 いま改めて問うキャリア・カウンセリング ～ナラティブとソーシャルジャスティス～
11-24 14:15-15:45	Y15 教室	研修会	ワーキング心理学が探求する、21世紀の「働くこと」とは ～ブルスティン博士が対話会で、私たちに語ったこと～

企業人事・産業領域について学びたい

企業領域連携強化委員会企画

11-23 13:15-14:45 (M12 教室)

組織における「マイノリティ支援」と
キャリアコンサルタントの役割

大会シンポジウム

11-23 16:45-18:15 (M12教室)

キャリアとメンタルの統合的支援の可能性
ー多様な人材の活躍に向けた
山梨モデル創造の検討ー

自主シンポジウム

11-23 16:45-18:15 (Y15 教室)

誰かを支援する人を支援することの研究
「教育」「EAP」「福祉」「企業」の
各現場より～

企業領域連携強化委員会企画

11-23 16:45-18:15 (Y31教室)

『楠木新ゼミ 〈ミドルシニア世代向
けキャリア形成ゼミ〉』を振り返る

自主シンポジウム

11-24 10:00-11:30 (Y32教室)

企業内キャリアコンサルティングを
効果的に導入・実施するために

大会シンポジウム

11-24 12:30-14:00 (大村ホール)

個と組織をつなぐリスクリングとは
～支援者に求められるもの
行政、教育、企業の現場から～

企業領域連携強化委員会企画

11-24 14:15-15:45 (大村ホール)

SCD (セルフ・キャリアドック)
導入の壁とその乗り越え方

企業・産業領域については、
次の「特定のテーマ」のページや、
「研究発表・実践報告」も
ぜひチェックしてみてくださいね。



特定のテーマにフォーカスして学びたい

研修会

11-23 13:15-14:45 (Y15教室)

キャリアコンのための脳心理学：展望の脳とWell
Formed Goals—第2の命を守るために

自主シンポジウム

11-23 13:15-14:45 (Y32 教室)

教員の離職者をゼロにした支援者と現場のリスキリング
～共に深める自己理解・他者理解～

自主シンポジウム

11-23 15:00-16:30 (Y32 教室)

キャリアの民俗学”名もなき社会の要たち”Part2
：PAC分析に基づく「展望」の検討

自主シンポジウム

11-23 16:45-18:15 (Y32教室)

S E のうつ病予防のための認知行動カウンセリング

気になるトピックやキーワードがたくさんあって
迷いますね...！

自主シンポジウム

11-24 12:30-14:00 (Y32 教室)

障害のある人たちへのキャリア形成支援
—求められる専門性とは—

大会シンポジウム

11-24 16:00-17:30 (大村ホール)

がん治療と仕事の両立支援
—キャリアの視点で「生きる」を支える—

研修会

11-24 16:00-17:30 (Y15 教室)

解決志向ブリーフセラピー入門

スーパービジョンについて学びたい

三川先生

ライブスーパービジョン & 個別相談

ライブスーパービジョン

11-24 10:00-12:00 (ラウンジ)

スーパービジョンの魅力と効果Ⅱーライブ方式によるスーパービジョンとSVメンタリングの実際

相談サロン

11-24 12:30-14:00 (ラウンジ)

スーパービジョン相談サロン

三川先生をはじめ学会認定スーパーバイザーが対応します

ライブSVをはじめ、対面限定のプログラムでは、参加者が多い場合は立ち見や入場制限を行う可能性があります。参加にあたっては、大会からのメールや、特設サイトの情報をご確認ください。



各先生による講義やライブSVで、多角的な視点から理解ができそうですね。ライブSVはプログラムの性質上、対面のみです。

国重先生 (KOUさん)



座学 & ライブスーパービジョン

研修会

11-24 12:30-14:00 (Y15 教室)

ナラティヴ・スーパービジョン (RC) 認証し可能性を探究しながら実践を振り返る、協働的会話

ライブスーパービジョン

11-24 14:15-15:45 (ラウンジ)

ナラティヴ・スーパービジョン (RC)

研究・実践事例を知りたい

11/23午前中、昨年度の各賞表彰式・昨年度学会賞受賞講演を聴いてから発表を聴くのもオススメです。

「研究発表・実践報告・学位研究発表」が1日目、2日目ともに行われます。

今大会の発表の全タイトルを時系列に記載しました。ぜひ気になるテーマやキーワードを見つけてみてください！
90分枠で3名の発表者が順番に発表します。途中入退室もOKです。

11月23日(土)

	<R01> Y-33教室
13:15-13:45	学位 職場のwell-being向上のための精神保健福祉士（MHSW）の専門性 ～産業精神保健分野で活動するエキスパートMHSWのインタビュー調査から～
13:45-14:15	実践 キャリアコンサルタントによるリワークプログラムの実践報告 ～医療機関における役割を考える～
14:15-14:45	研究 課題解決型キャリア科目受講による学生の変化 一学年・複数科目履修とキャリア意識の関係一

- ・発表者はすべてオンライン上（ZOOM）で発表します。
- ・記載の教室は、現地参加者用のパブリックビューイング（PV）教室です。

同じ13:15～14:45の時間帯で
研究相談サロンも現地で開催中@Y-13教室 対面のみ



11月23日 (土)

	<R02> Y-33教室	<R03> Y-15教室
15:00-15:30	研究 ライフイベントと既婚女性のキャリア継続：配偶者転勤等により勤務地変更した8人へのインタビュー調査より	学位 中小企業の組織内キャリア形成におけるキャリアコンサルティングに関する研究—グッドキャリア企業アワード受賞企業の人材育成の取り組みから—
15:30-16:00	研究 職業選択志向性タイプによる就職活動の特徴	研究 労働組合によるキャリア支援に関する探索的検討
16:00-16:30	実践 中高生の早期キャリア興味形成要因—仮説の構築と検証	実践 キャリア相談を軸にした労働組合のキャリア自律支援の取り組みに関する事例報告

	<R04> Y-33教室
16:45-17:15	研究 発達障がいとされる不登校生徒の心理支援とキャリア支援
17:15-17:45	実践 通信制高校に通う不登校を経験した生徒への心理支援の実践
17:45-18:15	研究 趣味が仕事に与える影響に関する探索的研究

各ブロック、なるべく近い分野の発表が集まるようにスケジュールが組まれています。

例えば、23日後半のR02、R04 や、次ページ24日・R06ブロックは「学生支援領域」の発表が多い印象ですね。

11月24日(日)

	<R05> Y-31 教室	<R06> Y-33 教室
10:00-10:30	実践 セルフ・キャリアドックの導入から3年間の取り組み～実践を通じた企業内キャリアコンサルタントの変化と影響～	学位 認知的方略がキャリア探索及び結果期待に与える影響～大学生のキャリアに着目して～
10:30-11:00	学位 在宅勤務環境下における学卒新人の組織社会化を促す要因の研究ーコロナ禍において在宅勤務を余儀なくされた2020年4月入社社員を対象とした調査研究ー	研究 専門学校のキャリア教育にナラティブ・アプローチを活かす試み
11:00-11:30	研究 サーバント型リーダーシップが部下の心の健康を阻害する可能性ー上司のリーダーシップが精神的健康、心理的安全性、職場での強みの発揮やワークエンゲージメントに与える影響ー	研究 インターンシップへの参加が学生の意識に与える影響 2

	<R07> Y-31 教室	<R08> Y-33 教室
12:30-13:00	研究 男性の育児休業に関する不公平感喚起状況尺度の開発	実践 管理職のラインケア意識向上の実践とその効果 ～パルスサーベイとマネジメントコンピテンシーリストを用いたオンライン研修を通して～
13:00-13:30	研究 障害児の養育体験による新しい父親役割形成のプロセス	研究 キャリアコンサルタントの成長に関する尺度開発の試み(2)
13:30-14:00	学位 仕事と介護の両立をする女性のキャリアレジリエンス	研究 企業理念の浸透度と企業文化醸成のための組織風土が従業員の思考や行動に与える影響の探索的検討

11月24日(日)

	<R09> Y-31 教室	<R10> Y-33 教室
14:15-14:45	実践 自己物語再構成ライティング法の開発とその心理的プロセスについて	実践 働きやすい職場づくりに向けた心理職としての関わり—TOO活動の紹介
14:45-15:15	研究 スパイラル・ロールプレイングによるリスニング教育モデルの開発～キャリアコンサルタントが学ぶCarl RogersのReflectionという応答の実践知～	研究 シニア社員の継続勤務に対する意欲と不安尺度の検討
15:15-15:45	研究 キャリア支援における生成AI活用方法の探索的研究	研究 中途採用者の組織再適応に関する探索的検討



24日は全体的に「**企業・産業領域**」の発表が多い印象です。
R09のブロックは、支援に活かせる「**技法・スキル**」に関する発表が集まっていますね。

会場周辺のご案内

～グルメマップと周辺の観光情報～

山梨大学周辺のグルメマップ “ランチ編”

山梨大学勤務の
大会委員がピックア
ップしご紹介。

山梨大学周辺は飲食店が少なく、徒歩圏内で利用できる店舗が限られております。
時間の余裕がある方は、ご利用頂ければと思います。また日曜日定休日が多いため
大会2日目は会場近隣のコンビニエンスストア等をご活用下さい。

① 1733MC (カフェ・喫茶)

大学中央正門のすぐ隣、徒歩2分以内のこじんまりとしたカフェです。
日替わりランチが楽しめます。素敵なBGMが外まで聞こえているお店が目印。

② 満福楼 (中華料理)

学生がランチに利用することから、ボリューム満点です。

③ カレーの店 ナイル (カレー)

日本人の口に合わせた欧風カレー。メニューが少々複雑ですが選ぶ楽しみが
増えるお店です。レトロな店内でゆっくりランチタイムを過ごせます。

お店が少ないため、コンビニ・テイクアウトのお店を
マップにリストアップしています！

[詳細map](#)



学内・周辺ランチスペース ご案内



ローソン山梨大学の2Fスペース・オープンスペースをご利用いただけます。

ランチタイムや休憩する場所としてご活用ください。

※大学内生協前や噴水周辺など屋外ベンチもご利用いただけます。

※ゴミは各自お持ち帰りをお願いします。

2Fスペース



ローソン



オープンスペース

山梨大学周辺のグルメマップ “ディナー編”

大会の後には、郷土料理・県産ブランド牛・ワインなど...山梨ならではのディナーはいかがでしょう？甲府駅周辺の徒歩圏内の店舗をピックアップしました。

① 甲州ほうとう小作（ほうとう）

山梨郷土料理でおなじみほうとうが楽しめます。
ベーシックの味噌味からあずきベースのあずきほうももあり種類も豊富です！

② 手打ちそば奥藤本店（そば・とりもつ煮）

B級グルメ”とりもつ煮”発祥のお店。美味しいそばととりもつセットがおススメで県外の方にも人気。

③ 炭・肉と旬菜料理Kazan（甲州ワインビーフ&ワイン、季節限定メニュー）

地元野菜と甲州ワインビーフなど、県農産物が味わえます。県内ワイナリーのワイン飲み比べも楽しめますのでワイン好きの方は是非。事前予約が安心です。

①~③以外のおススメ店舗も掲載していますので山梨ディナーの参考に！

 [詳細map](#)



山・湖



歴史・文化



少し足を伸ばして

山梨リトリートを満喫



温泉

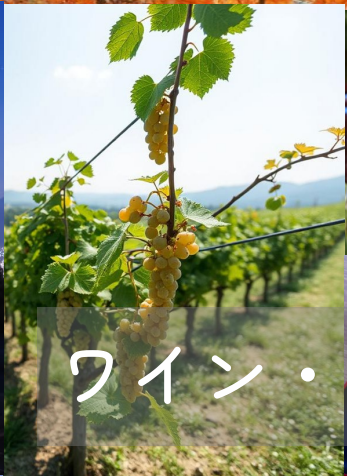

ワイン・グルメ



山梨県内・甲府市内の観光情報

甲府観光ナビ

今年は甲府開府500年の年
見どころ豊富な甲府の観光情報が凝縮されたウェブサイトです



甲府市内の人気観光スポット（動画 3分47秒）

甲府市観光パンフレットダウンロードページ

※クリック（タップ）すると各ホームページに移動します

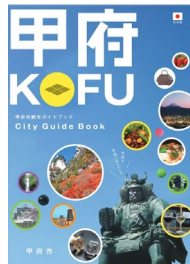

甲府市観光案内所

現地の観光案内所に行きたい方は
こちらで場所・営業時間が分かります

◎ 甲府市観光案内所
こうふしかなこうあんないじょ



クリック（タップ）すると
「甲府観光ナビ」ホームページに移動します

富士の国やまなし 山梨をもっと好きになるWebマガジン

甲府だけではなく山梨県内の魅力や観光情報が詰まったウェブサイトです

※クリック（タップ）すると各ホームページに移動します



大会の歩き方を少しイメージいただけただけでしょうか？
当日は皆さまにお会いできるのをたのしみにしています！

※お問い合わせ・よくある質問は[こちら](#)（大会事務局）